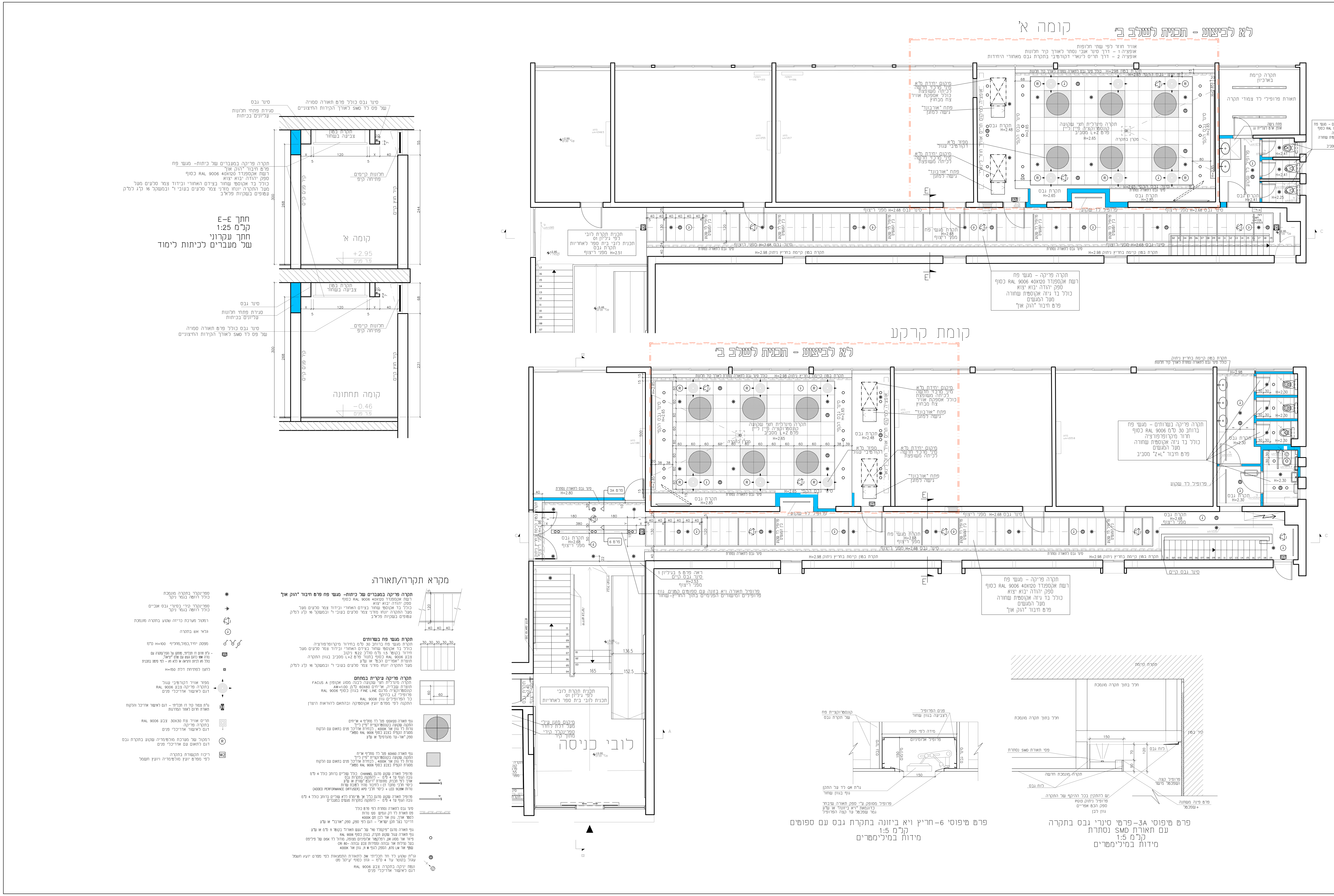

המבצע אחראי לבדיקת התכניות ולהתאמתן במקום ! על המבצע לבקר את כל המידות ועל כל טעות או אי התאמה עליו להודיע למתכנן . אין לקבוע מידות על - ידי מדידה בשרטוט !
מהנדס ו/או יועץ אשר שמו רשום מעל שם האדריכל בתכנית זו , נושא לבדו באחריות המקצועית והחוקית לתכנית .
אין לעשות כל שמוש בתכנית זו או ברעיונות הגלומים בה ללא אשור בכתב מאת המתכנן .

תפוצה:	נירית ברנר אדריכלים	היזם	מנהל הפרויקט	הקבלן המבצע	קונסטרוקטור	אינסטלציה	חשמל	מיזוג אויר	בטיחות	נגישות	אקוסטיקה
תאריך											
מהדורה 1 26.06.19	1	1									
מהדורה 2 30.06.19	1	1									

עדכונים

מס' עדכון	תאריך עדכון	מהות העדכון

לעיון	לתאום	למכרז	לביצוע
תאריך 26.06.19	תאריך	תאריך 30.06.19	תאריך
☐	☐	☒	☐

פרוייקט:

מבנה הנהלה - מעברים ושרותים של תלמידים

נושא :

תכנית תקרה, תאורה ומיקומי אביזרי קצה של מערכות שונות

מספר תכנית: 05A
מספר פרוייקט: 5619

מהדורה: 1
קובץ: ביתן כיתות
קנ"מ: 1:50

אדריכלות פנים:

NIRIT BRENNER
ARCHITECTS Ltd
נירית ברנר אדריכלים בע"מ
אדריכלות ועיצוב פנים

רח' מתתיהו שוהם 6, ת"א 6935906
טל': 03-6445174 | פקס: 03-6445175
e-mail: nbrenner.ltd@gmail.com
e-mail: n_brener@netvision.net.il
site: www.niritbrenner.com

צוות התכנון:

קונספט ונהול הפרויקט:	נירית ברנר, מריאן גרין
פיתוח הפרויקט:	מריאן גרין