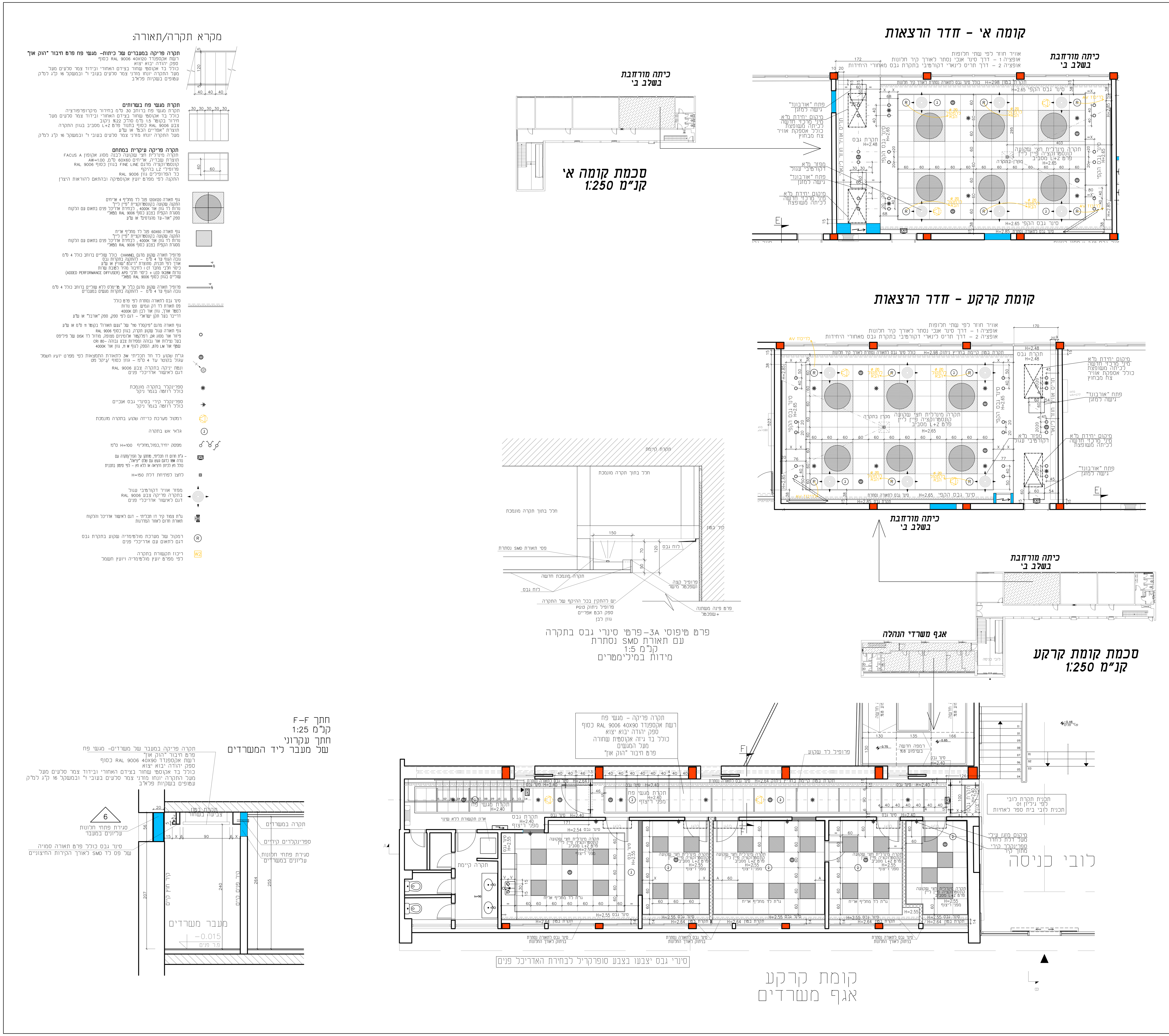

המבצע אחראי לבדיקת התכניות ולהתאמתן במקום ! על המבצע לבקר את כל המידות ועל כל טעות או אי התאמה עליו להודיע למתכנן . אין לקבוע מידות על - ידי מדידה בשרטוט !
מהנדס ו/או יועץ אשר שמו רשום מעל שם האדריכל בתכנית זו , נושא לבדו באחריות המקצועית והחוקית לתכנית .
אין לעשות כל שמוש בתכנית זו או ברעיונות הגלומים בה ללא אשור בכתב מאת המתכנן .

תפוצה:	אקוסטיקה	גינסות	בטיחות	מיזוג אויר	חשמל	אינסטלציה	קונסטרוקטור	הקבלן המבצע	מנהל הפרויקט	היזם	נירית ברנר אדריכלים
תאריך											
מהדורה 1 08.07.19										1	1
מהדורה 2 21.07.19										1	1
מהדורה 3 18.08.19										1	1
מהדורה 4 12.09.19										1	1
מהדורה 5 01.11.20										1	1
מהדורה 6 02.12.20										1	1

עדכונים

מס' עדכון	תאריך עדכון	מהות העדכון
6	02.12.20	עידכון חתך F-F - סגירת חלונות עליונים במעבר

לעיון ☐	לתאום ☐	למכרז ☐	לביצוע ☒
תאריך	תאריך	תאריך	תאריך
		08.07.19 21.07.19	18.08.19 12.09.19 01.11.20 02.12.20

פרוייקט:

מבנה הנהלה - חדרי הרצאות ואגף משרדי הנהלה

נושא:

שלב ב'
תכנית תקרה, תאורה ומיקומי אביזרי קצה של מערכות שונות

מספר תכנית	מספר פרוייקט
05B	5619

מהדורה	קובץ	קנ"מ
6	avoda p12.dwg	1:50

אדריכלות פנים:

NIRIT BRENNER ARCHITECTS Ltd
נירית ברנר אדריכלים בע"מ
אדריכלות ועיצוב פנים

רח' מתתיהו שוהם 6, ת"א 6935906
טל': 03-6445174 | פקס: 03-6445175
e-mail: nbrenner.ltd@gmail.com
e-mail: n_brener@netvision.net.il
site: www.niritbrenner.com

צוות התכנון:
קונספט ונהול הפרויקט: נירית ברנר, מריאן גרין
פיתוח הפרויקט: מריאן גרין