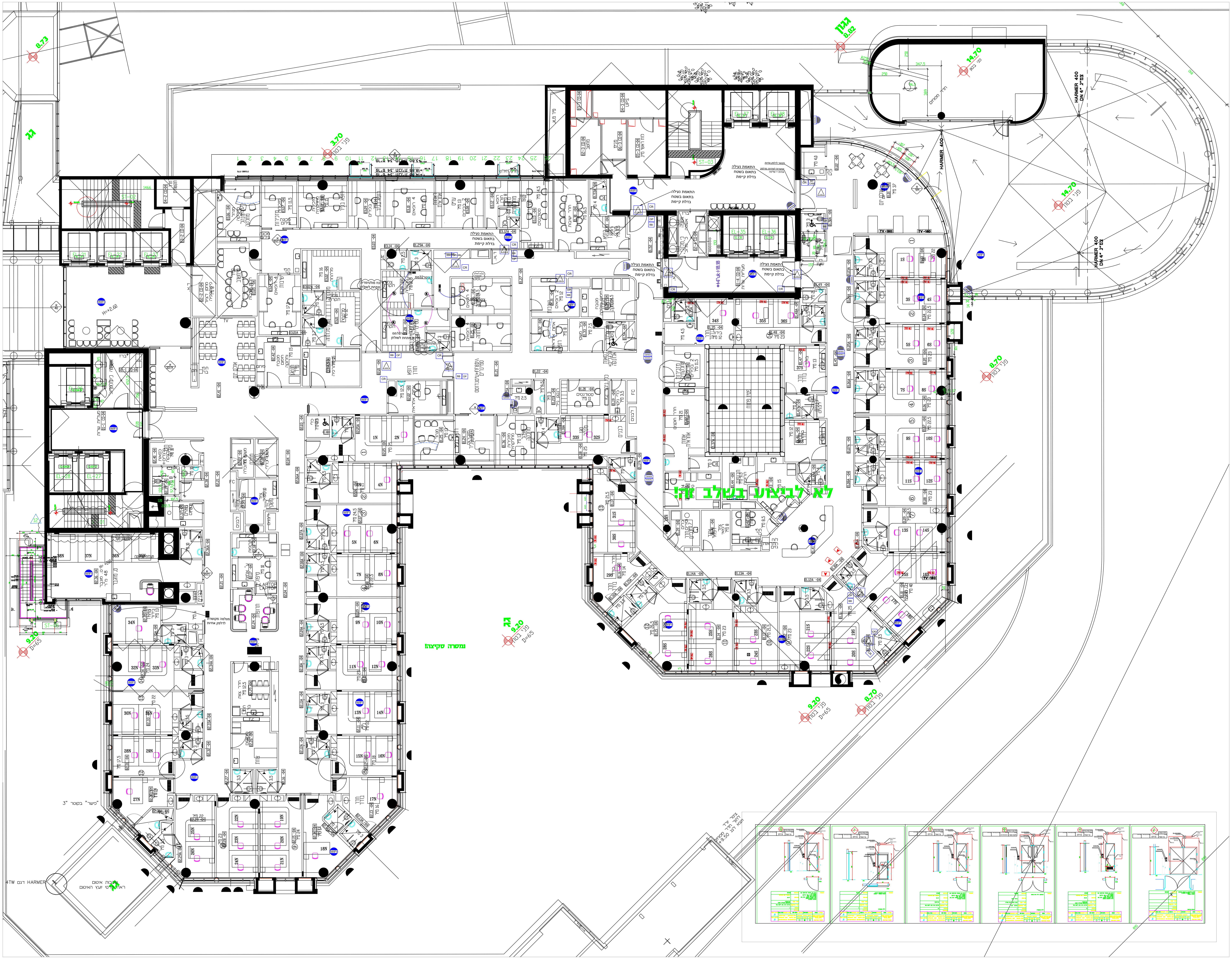

מקרא תקשורת בטחון ומולטימדיה

סמל	תיאור	גובה
A	6 נקודות חשמל 2 נקודות תקשורת יש לבצע הכנה של 2 צינורות 23 מ"מ לתעלת תקשורת)הכנה ל-4 כבלי תקשורת(	
C	2 נקודות חשמל 2 נקודות תקשורת	
B	2 נקודות חשמל 2 נקודות תקשורת יש לבצע הכנה של 2 צינורות 23 מ"מ לתעלת תקשורת)הכנה ל-4 כבלי תקשורת(	
WIFI	2 נקודות תקשורת צינור 25מ"מ לתעלת תקשורת	
	נקודת חשמל מעל ארונות התקשורת והשרתים שקע 32A חד פאזי מגובה גנרטור	
	נקודת חשמל מעל ארונות התקשורת והשרתים שקע 32A חד פאזי הזנת חברת חשמל	
	נקודת חשמל מעל ארונות התקשורת והשרתים שקע 16A חד פאזי מגובה גנרטור	
	נקודת חשמל מעל ארונות התקשורת והשרתים שקע 16A חד פאזי הזנת חברת חשמל	
00:00	שעון נוכחות צינור 16 מ"מ לתעלת תקשורת	H: 140
x-xx	דלת מבוקרת - מנעול חשמלי תשתיות יבוצעו בהתאם לפרט	
	דלת מבוקרת - אלקטרו מגנט תשתיות יבוצעו בהתאם לפרט	
x-xx	דלת מבוקרת - אלקטרו מכאני תשתיות יבוצעו בהתאם לפרט	
INT CAM	אינטרקום + מצלמה IP - צינור 16 מ"מ לתעלת תקשורת	H: 150
INT	אינטרקום - צינור 16 מ"מ לתעלת מנ"מ	H: 150
CRB	קורא כרטיסים - צינור 16 מ"מ לתעלת מנ"מ משולב ביומטרי	H: 120
CR	קורא כרטיסים - צינור 16 מ"מ לתעלת מנ"מ	H: 120
BB	קופסת שבירה - צינור 16 מ"מ לתעלת מנ"מ	H: 160
OP	לחצן פתיחה - צינור 16 מ"מ לתעלת מנ"מ	H: 120
Camera	מצלמת אבטחה - נקודת תקשורת מעל תקרה צינור 25 מ"מ לתעלת תקשורת	
	גלאי נפח - צינור 16 מ"מ לתעלת תקשורת מותקן בתקרה / ע"ב תעלת מנ"מ	
	פנל נטרול ודריכת אזעקה צינור 16 מ"מ לתעלת תקשורת	H: 130
R	רמקול תקרתי - צינור 16 מ"מ בהתאם לתוכנית	
	מקרן - תשתיות בהתאם למסומן בתוכנית	
VC	מצלמה לשיחות וועידה - קישור בין מצלמה בהתאם למסומן בתכנית	
	פנל לחצנים לשליטה על מערכות המולטימדיה צינור 16 מ"מ לריכוז מולטימדיה	H: 130
TV-B	קופסת שקעי חשמל ותקשורת אשר תכלול • 2 שקעי תקשורת - בפס אספקה • 2 שקעי חשמל בפס אספקה • צינור 25 ממ לתעלת תקשורת • צינור 16 ממ לתקרה אקוסטית • שקע חשמל בתקרה • חיזוקים בקיר עבור תליית זרוע	
TV-150	קופסת שקעי חשמל ותקשורת אשר תכלול • 2 שקעי תקשורת - צינור 25 מ"מ לתעלת תקשורת • 2 שקעי חשמל • צינור 32 מ"מ בהתאם למסומן בתוכנית	H: 140
MLTMD	ריכוז מולטימדיה - קופסת שקעים • 3 שקעי תקשורת - 2 צינורות 25 מ"מ לתעלת תקשורת • 6 שקעי חשמל • צינור 25 מ"מ נוסף לתעלת תקשורת • ריכוז כלל הצינורות הנדרשים בהתאם לתוכנית	H: 40
MM	פנל חיבורים קירי הכנות בהתאם למסומן בתכנית 1 - HDMI 1 - Mini Display port 1 - RJ-45 port 1 - Electricity outlet	H: 50
MM1	פנל חיבורים בשולחן 1 - HDMI 1 - Mini Display port 1 - USB-C 2 - USB 2 - RJ-45 port 2 - Electricity outlet	

ברזילי-כירורגיה

מהדורה: 7 תאריך: 20.02.2019

שם הגיליון :
תוכנית תקשורת ומולטימדיה

מס' גיליון 1
ק.מ.

☐ לעיון ■ לאישור ☐ לביצוע ☐ למכרז

תכנן	אישר
דניאל טייב	ניר פולטורק

DESIGN IT RIGHT

הערה:
על המבצע לאמת את הנתונים המופיעים בתוכניות למצב בשטח ולעדכן את המתכנן בכל בעיה.